STYLEKEY®

2025 SPRING COLLECTION 1st SEASON

STYLE**KEY**®

NEW **GENERATION** STYLES

keep the good vibes and styles we supply for the nextgenerations
each every day since 1999

2025 SPRING COLLECTION
- 1st SEASON -

ヒップホップカルチャーを継承した
日本発のストリートファッションブランドとして
1999年に誕生したSTYLEKEY®(スタイルキー)。

その名の通り『STYLE=ファッション』『KEY=鍵』と言う単語を繋ぎ
時代の流れの中でユーザー自身のファッションの鍵となる
オリジナリティー溢れる唯一無二のウエアを発信し続けている。

長期にわたりシーンを見続けてきたブランドだからこそ出来る
流行に左右されないオリジナリティー溢れる
デザイン群はブランドコンセプトである
「NEW GENERATION STYLES ～ これからの時代のウエアの創造」を
追求し続けることでジャンルを超えて幅広いユーザーから
支持されるブランドへ進化を続ける。

そして多くのストリートヘッズ達の為に
次世代のファッションカルチャーの『鍵』となる為に
ストリートファッションシーンを守り続ける挑戦を続ける。

http://b-brosinc.jp

B-BROS INC.
有限会社 ビー・ブロス
〒683-0003 鳥取県米子市皆生4丁目4-23
TEL 0859-30-2233　FAX 0859-30-2447
E-mail　info@b-brosinc.jp

StyleKey
2025 SPRING COLLECTION
- 1st SEASON -

STYLEKEY®
NEW GENERATION STYLES

keep the good vibes and styles we supply for the nextgenerations each every day since 1999

2025 SPRING COLLECTION
- 1st SEASON -

■ STYLE : SPLASHER S/S ZIP HOOD SWEAT
■ STYLE No. : SK25SP-SWJK01
■ PRICE : ¥12,700(¥13,970 税込)
■ SIZE : M / L / XL / XXL / XXXL
■ PRODUCT EXPLANATION
ブランド真骨頂でもある大胆なグラフィティーが主張する今シーズン注目の半袖ジップスウェットパーカーが登場。派手なデザインながらカラーリングを抑えたスタイリッシュなデザインはスタイルキーでしか味わえないアイテムです。

	M	L	XL	XXL	XXXL
身丈	70	73	76	79	82
身幅	60	63	66	69	72
肩幅	52	55	58	61	64
袖丈	19	19	20	20	21

※上記表は予定上がり寸です。サイズは製品ごとに若干の誤差が生じます。予めご了承ください。

D DELIVERY：2025年3月上旬～2025年3月中旬

BLACK

H/GRAY

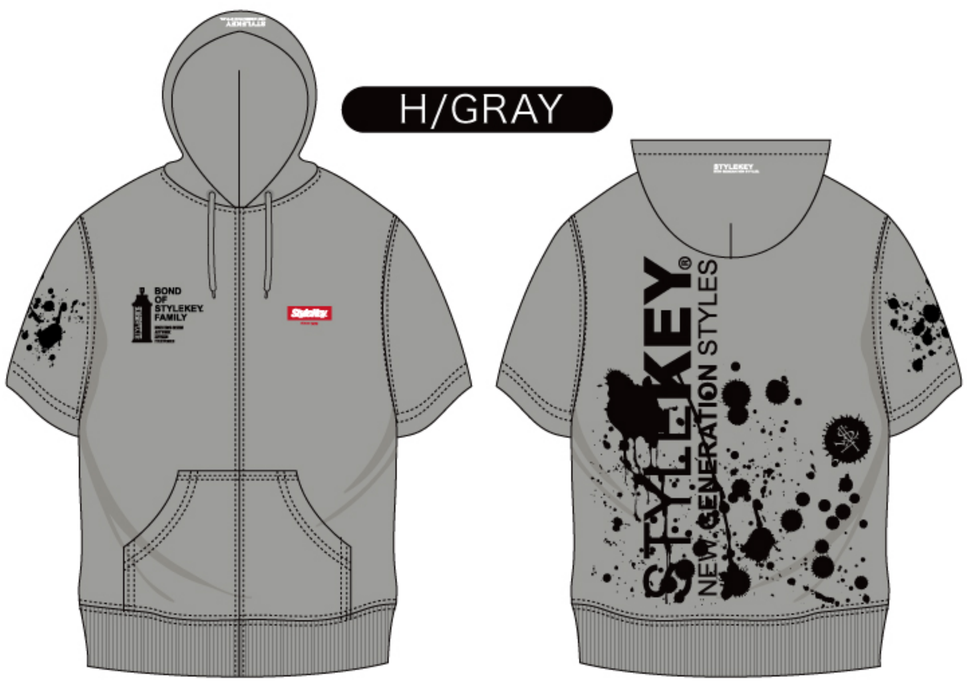

WHITE

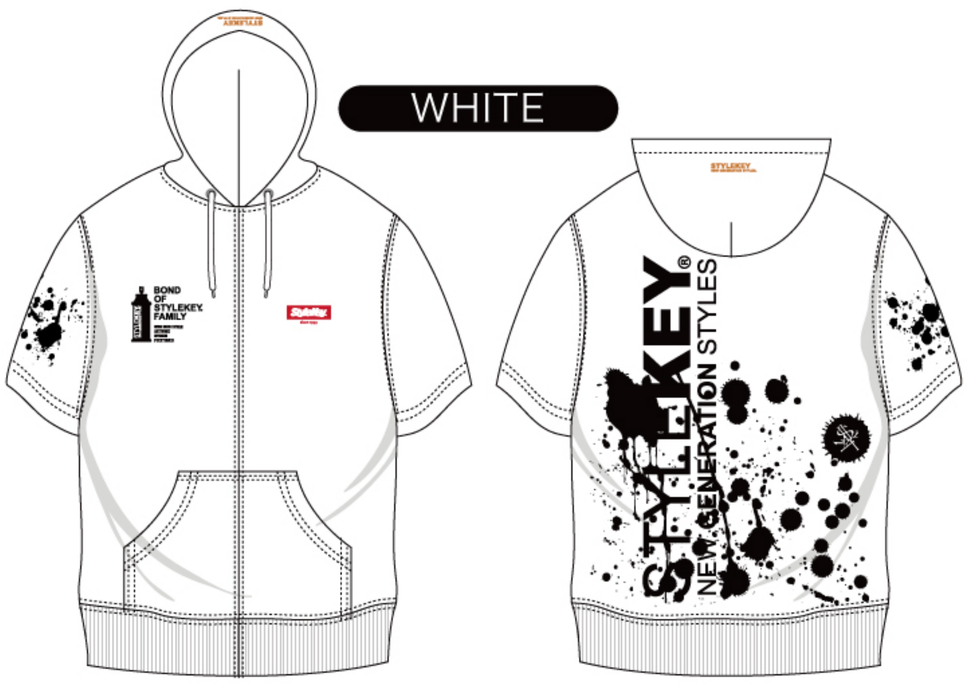

NAVY

■モデル：身長:173cm・体重:75kg・ガッチリ体型｜サイズ:XL着用

STYLEKEY®
NEW GENERATION STYLES
keep the good vibes and styles we supply for the nextgenerations
each every day since 1999

2025 SPRING COLLECTION
- 1st SEASON -

■ STYLE : GRAPHIC FACTORY S/S HOOD SWEAT
■ STYLE No. : SK25SP-SWH01
■ PRICE : ¥11,800(¥12,980 税込)
■ SIZE : M / L / XL / XXL / XXXL
■ PRODUCT EXPLANATION
グラフィティー工場をテーマにドメスブランド全盛期の人気デザインを彷彿するオリジナリティー溢れる半袖スウェットパーカーが登場。グラフィティーを主張しながら落ち着いたカラーリングでまとめた絶妙なバランスが◎

	M	L	XL	XXL	XXXL
身丈	70	73	76	79	82
身幅	60	63	66	69	72
肩幅	52	55	58	61	64
袖丈	19	19	20	20	21

※上記表は予定上がり寸です。サイズは製品ごとに若干の誤差が生じます。予めご了承ください。

D DELIVERY：2025年3月上旬～2025年3月中旬

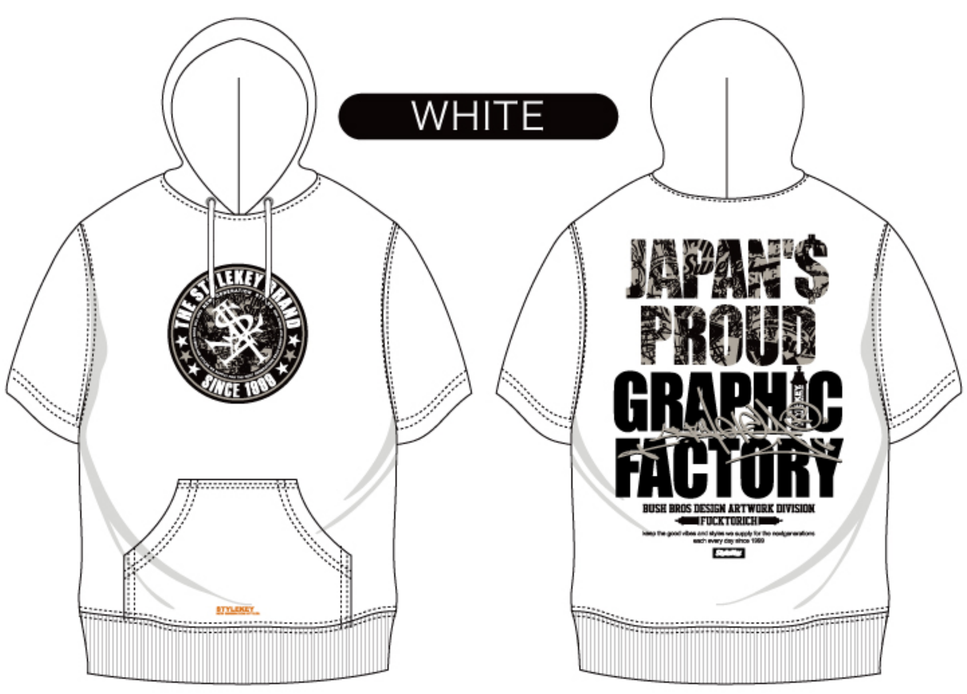

■モデル：身長:173cm・体重:75kg・ガッチリ体型｜サイズ:XL着用

STYLEKEY®
NEW GENERATION STYLES
keep the good vibes and styles we supply for the nextgenerations
each every day since 1999

2025 SPRING COLLECTION
- 1st SEASON -

■ STYLE : PUMP S/S COLOR SHIRT
■ STYLE No. : SK25SP-BL01
■ PRICE : ¥9,800(¥10,780 税込)
■ SIZE : M / L / XL / XXL
■ PRODUCT EXPLANATION
おどおどしい液体が入った注射針をモチーフにスタイリッシュながら斬新なデザインワークが輝る半袖カラーシャツが登場。夏場まで羽織ものとしても使えるお洒落コーデのキーアイテムになる事間違えなし。

	M	L	XL	XXL
身丈	78	80	80	80
身幅	57	59	62	65
肩幅	49	50	52	54
袖丈	25	26	26	26

※上記表は予定上がり寸です。サイズは製品ごとに若干の誤差が生じます。予めご了承ください。

D DELIVERY：2025年3月中旬～2025年3月下旬

BLACK

GRAY

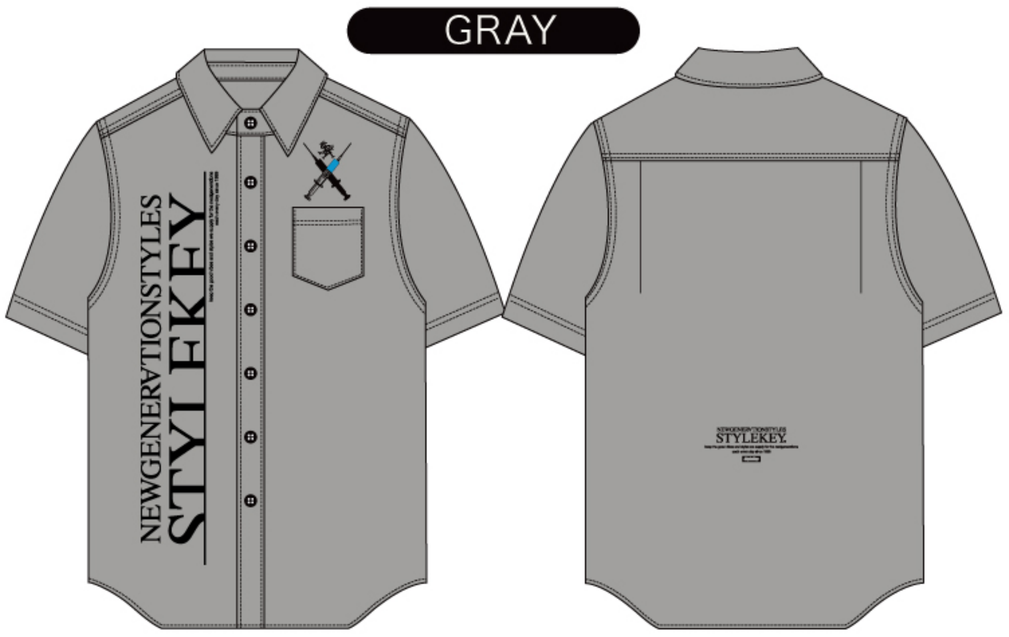

BEIGE

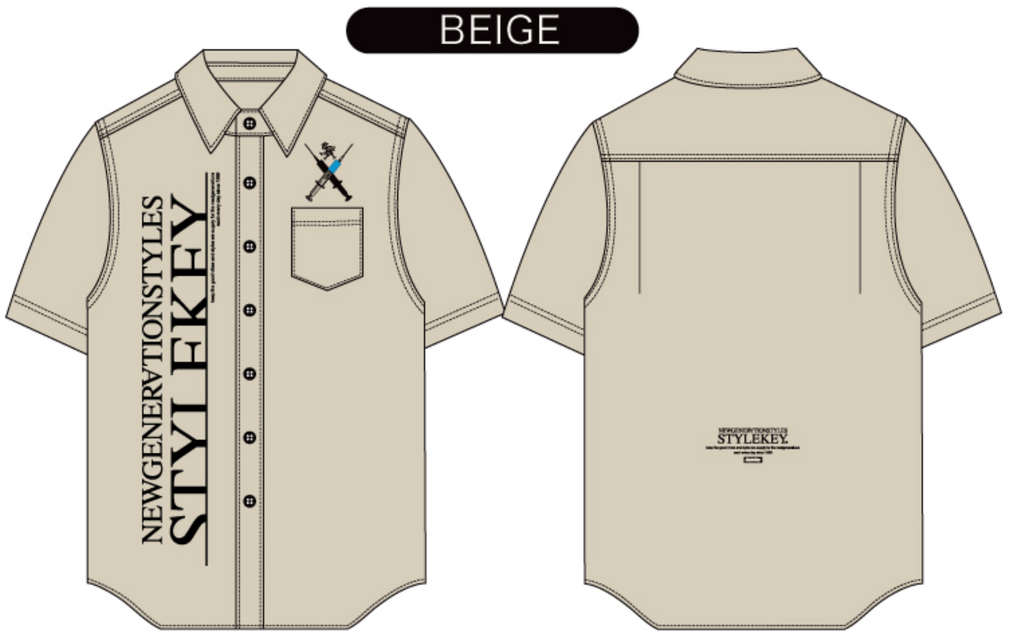

BURGUNDY

■モデル：身長:173cm・体重:75kg・ガッチリ体型｜サイズ:XL着用

STYLEKEY®
NEW GENERATION STYLES
keep the good vibes and styles we supply for the nextgenerations each every day since 1999

2025 SPRING COLLECTION - 1st SEASON -

■ STYLE : TEAM GHETTO BASEBALL SHIRT
■ STYLE No. : SK25SP-BBS01
■ PRICE : ¥8,900(¥9,790 税込)
■ SIZE : M / L / XL / XXL
■ PRODUCT EXPLANATION
昨年も大人気だったベースボールシャツが今年も登場。ブランドのイニシャル「SK」をモチーフにした初登場のロゴマークがインパクト抜群の今シーズン一押しのアイテムです。夏場まで使えるお洒落コーデのキーアイテム。

	M	L	XL	XXL
身丈	76	79	82	86
身幅	54	57	60	63
肩幅	46	49	52	55
袖丈	25	26	27	28

※上記表は予定上がり寸です。サイズは製品ごとに若干の誤差が生じます。予めご了承ください。

D DELIVERY：2025年3月中旬～2025年3月下旬

BLACK

BLACK×LINE

■モデル：身長:173cm・体重:75kg・ガッチリ体型｜サイズ:XL着用

STYLEKEY®
NEW GENERATION STYLES
keep the good vibes and styles we supply for the nextgenerations each every day since 1999

2025 SPRING COLLECTION - 1st SEASON -

■ STYLE : LOVE WORD 鹿の子 S/S POLO
■ STYLE No. : SK25SP-PL01
■ PRICE : ¥8,900(¥9,790 税込)
■ SIZE : M / L / XL / XXL / XXXL
■ PRODUCT EXPLANATION
左胸にロイヤルハートの刺繍ワッペンを施しバックに「合言葉」ならぬ「愛言葉」が主張する毎年大人気の鹿の子ポロシャツが登場。言葉遊びを交えた遊び心あるデザインはデザイナーから皆さんへのメッセージを乗せる。

	M	L	XL	XXL	XXXL
身丈	75	77	78	81	83
身幅	54	57	60	63	66
肩幅	46	48	50	52	54
袖丈	23	24	24	25	26

※上記表は予定上がり寸です。サイズは製品ごとに若干の誤差が生じます。予めご了承ください。

D DELIVERY：2025年3月中旬～2025年3月下旬

BLACK

WHITE

NAVY

GRAY

■モデル：身長:173cm・体重:75kg・ガッチリ体型｜サイズ:XL着用

STYLEKEY®
NEW GENERATION STYLES
keep the good vibes and styles we supply for the nextgenerations each every day since 1999

2025 SPRING COLLECTION - 1st SEASON -

■ STYLE : UNDERWORLD 鹿の子 S/S POLO
■ STYLE No. : SK25SP-PL02
■ PRICE : ¥7,900(¥8,690 税込)
■ SIZE : M / L / XL / XXL / XXXL
■ PRODUCT EXPLANATION
海外のプロサッカーチームのユニフォームをモチーフにギャングが運営する架空のサッカーチームをテーマにした斬新な鹿の子ポロシャツが登場。インパクトのあるイカついデザインは破壊力抜群の一枚だ。

	M	L	XL	XXL	XXXL
身丈	75	77	78	81	83
身幅	54	57	60	63	66
肩幅	46	48	50	52	54
袖丈	23	24	24	25	26

※上記表は予定上がり寸です。サイズは製品ごとに若干の誤差が生じます。予めご了承ください。

D DELIVERY：2025年3月中旬～2025年3月下旬

BLACK

WHITE

NAVY

GRAY

■モデル：身長:173cm・体重:75kg・ガッチリ体型｜サイズ:XL着用

STYLEKEY®
NEW GENERATION STYLES
keep the good vibes and styles we supply for the nextgenerations each every day since 1999

2025 SPRING COLLECTION - 1st SEASON -

■ STYLE : LOVE WORD R/S TEE
■ STYLE No. : SK25SP-RS01
■ PRICE : ¥6,300(¥6,930 税込)
■ SIZE : M / L / XL / XXL
■ PRODUCT EXPLANATION
左胸にロイヤルハートの刺繍ワッペンを施しバックに「合言葉」ならぬ「愛言葉」が主張するラグランTシャツが登場。言葉遊びを交えた遊び心あるデザインはデザイナーから皆さんへのメッセージを乗せる。

	M	L	XL	XXL
身丈	74	78	82	84
身幅	55	58	61	64
裄丈	47	50.5	54	57.5

※上記表は予定上がり寸です。サイズは製品ごとに若干の誤差が生じます。予めご了承ください。

D DELIVERY：2025年3月下旬～2025年4月上旬

WHITE×BLACK

BLACK×WHITE

H/GRAY×BLACK

■モデル：身長:173cm・体重:75kg・ガッチリ体型｜サイズ:XL着用

STYLEKEY®
NEW GENERATION STYLES
keep the good vibes and styles we supply for the nextgenerations each every day since 1999

2025 SPRING COLLECTION - 1st SEASON -

■ STYLE : PUMP R/S TEE
■ STYLE No. : SK25SP-RS02
■ PRICE : ¥6,300(¥6,930 税込)
■ SIZE : M / L / XL / XXL
■ PRODUCT EXPLANATION
おどおどしい液体が入った注射針をモチーフにスタイリッシュながら斬新なデザインワークが輝るラグランTシャツが登場。左胸だけでなく縦長に入るブランドロゴがブランドらしい斬新なデザインのポイントになっている。

	M	L	XL	XXL
身丈	74	78	82	84
身幅	55	58	61	64
裄丈	47	50.5	54	57.5

※上記表は予定上がり寸です。サイズは製品ごとに若干の誤差が生じます。予めご了承ください。

D DELIVERY：2025年3月下旬～2025年4月上旬

WHITE×BLACK

BLACK×WHITE

H/GRAY×BLACK

■モデル：身長:173cm・体重:75kg・ガッチリ体型｜サイズ:XL着用

STYLEKEY®
NEW GENERATION STYLES
keep the good vibes and styles we supply for the nextgenerations each every day since 1999

2025 SPRING COLLECTION
- 1st SEASON -

■ STYLE : CHINGON SAROUEL PANTS
■ STYLE No. : SK25SP-SRPT01
■ PRICE : ¥9,800(¥10,780 税込)
■ SIZE : M / L / XL / XXL / XXXL
■ PRODUCT EXPLANATION
股上の深さが特徴的なスポーツテイストもミックスしたジャージ素材のサルエルパンツが登場。ヒップから膝まではゆとりをもたせ膝下から足にフィットするスリムなデザインはストリートスタイルに相性抜群の1本だ。

	M	L	XL	XXL	XXXL
ウエスト	74~	78~	83~	88~	93~
総丈	98	100	102	104	106
ヒップ	122	126	131	136	141

※上記表は予定上がり寸です。
サイズは製品ごとに若干の誤差が生じます。
予めご了承ください。

D DELIVERY:2025年3月上旬～2025年3月中旬

BLACK

■モデル:身長:173cm・体重:75kg・ガッチリ体型 | サイズ:XL着用

STYLEKEY®
NEW GENERATION STYLES
keep the good vibes and styles we supply for the nextgenerations each every day since 1999

2025 SPRING COLLECTION
- 1st SEASON -

■ STYLE : SPLASHER SWEAT PANTS
■ STYLE No. : SK25SP-SWPT01
■ PRICE : ¥10,800(¥11,880 税込)
■ SIZE : M / L / XL / XXL / XXXL
■ PRODUCT EXPLANATION
裾に入るグラフィティーが主張する大胆なデザインが魅了するスウェットパンツが登場。デザインを裾に集中する事で足元を主張しスニーカーなどのキックスも引き立てるお洒落コーデのキーアイテム。

	M	L	XL	XXL	XXXL
ウエスト	72~	78~	84~	92~	98~
ワタリ	30	31	33	35	38
股下	74	76	79	82	87
スソ幅	11.5	11.5	12	13	15

※上記表は予定上がり寸です。
サイズは製品ごとに若干の誤差が生じます。
予めご了承ください。

D DELIVERY:2025年3月上旬～2025年3月中旬

BLACK

H/GRAY

WHITE

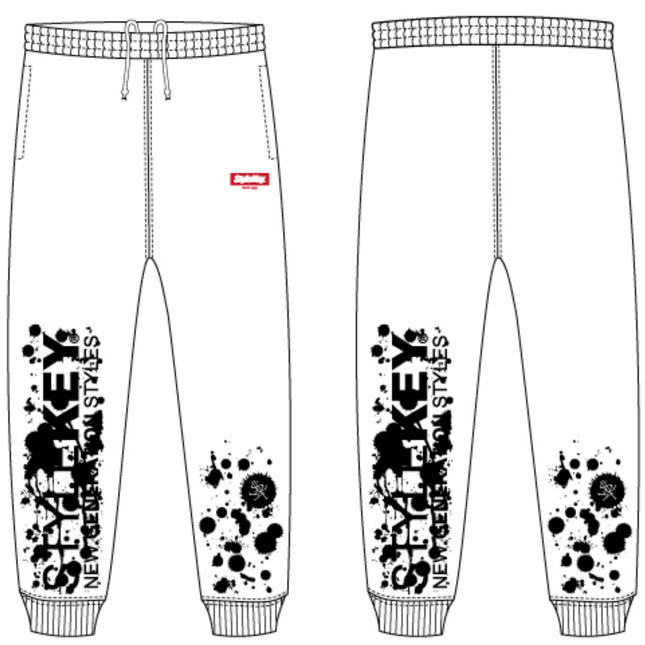

NAVY

■モデル:身長:173cm・体重:75kg・ガッチリ体型 | サイズ:XL着用

STYLEKEY®
NEW GENERATION STYLES
keep the good vibes and styles we supply for the nextgenerations each every day since 1999

2025 SPRING COLLECTION - 1st SEASON -

■ STYLE : TEAM GHETTO SNAPBACK CAP
■ STYLE No. : SK25SP-CP01
■ PRICE : ¥8,900(¥9,790 税込)
■ SIZE : FREE(スナップバック)
■ PRODUCT EXPLANATION
ブランドのイニシャル「SK」をモチーフにした初登場のロゴマークを立体刺繍で盛り上げて表現した今シーズン注目のスナップバックキャップが登場。左サイドのボックスロゴ刺繍やツバの表裏のプリントなど豪華な仕様も魅力。

	ONE SIZE
内周	58 ~ 62
ツバ	7.5
深さ	9.5

※上記表は予定上がり寸です。サイズは製品ごとに若干の誤差が生じます。予めご了承ください。

DELIVERY:2025年3月下旬～2025年4月上旬

BLACK

GRAY

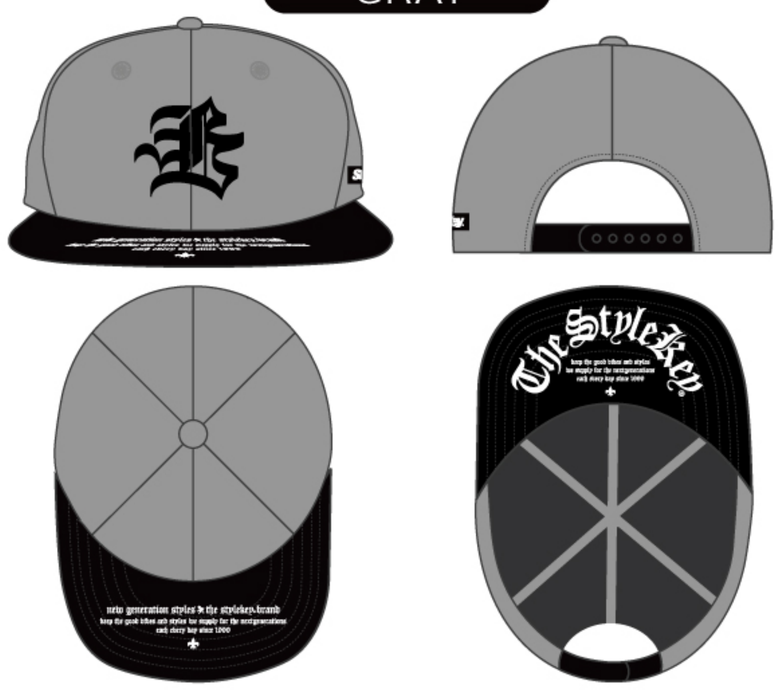

NAVY

■モデル:身長:173cm・体重:75kg・ガッチリ体型 | サイズ:XL着用

STYLEKEY®
NEW GENERATION STYLES
keep the good vibes and styles we supply for the nextgenerations
each every day since 1999

2025 SPRING COLLECTION
- 1st SEASON -

■ STYLE : PUMP SNAPBACK CAP
■ STYLE No. : SK25SP-CP02
■ PRICE : ¥8,900(¥9,790 税込)
■ SIZE : FREE(スナップバック)
■ PRODUCT EXPLANATION
おどおどしい液体が入った注射針をモチーフにしたデザインを刺繍で表現しあえてツバの表側に大きくロゴを施した注目のスナップバックキャップが登場。左サイドのボックスロゴ刺繍やツバ裏のプリントなど豪華な仕様も魅力。

	ONE SIZE
内周	58 ~ 62
ツバ	7.5
深さ	9.5

※上記表は予定上がり寸です。サイズは製品ごとに若干の誤差が生じます。予めご了承ください。

DELIVERY:2025年3月下旬～2025年4月上旬

BLACK

GRAY

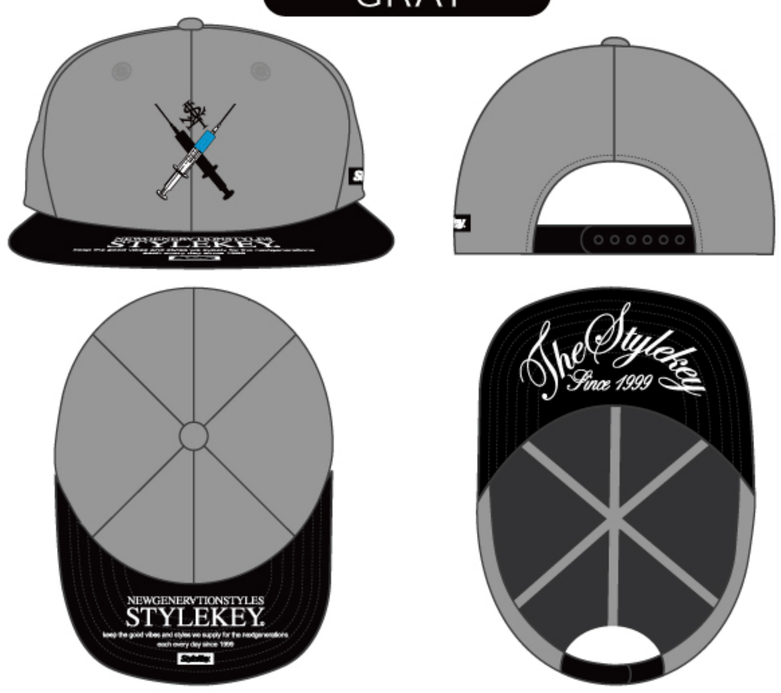

NAVY

■モデル:身長:173cm・体重:75kg・ガッチリ体型 | サイズ:XL着用

B-BROS INC.
有限会社 ビー・ブロス
〒683-0003 鳥取県米子市皆生4丁目4-23
TEL 0859-30-2233　FAX 0859-30-2447
E-mail　info@b-brosinc.jp

※本カタログ掲載写真、イラスト等の無断転載及びコピー複写は固く禁じます。※カタログ中の商品写真、イラストの色彩は、印刷のため実際と多少異なる場合がございます。