STYLEKEY®
NEW GENERATION STYLES

2024 FALL&WINTER COLLECTION
- 2nd SEASON -

STYLEKEY® was founded in 1999 as a Japanese street fashion brand that inherited HIPHOP culture.

As the brand name suggests,

we combine "STYLE" and "KEY" to create highly original clothing that will serve as the key to each user's own fashion in line with the times.

The brand's timeless and original designs,

which are possible only because it has been watching the scene for a long time,

continue to pursue the brand concept of "NEW GENERATION STYLES",

and continue to evolve into a brand that transcends genres and is supported by a wide range of users.

©B-BROSinc.

STYLEKEY®
NEW GENERATION STYLES

2024 FALL&WINTER COLLECTION
- 2nd SEASON -

ヒップホップカルチャーを継承した
日本発のストリートファッションブランドとして
1999年に誕生したSTYLEKEY®(スタイルキー)。

その名の通り『STYLE=ファッション』『KEY=鍵』と言う単語を繋ぎ
時代の流れの中でユーザー自身のファッションの鍵となる
オリジナリティー溢れる唯一無二のウエアを発信し続けている。

長期にわたりシーンを見続けてきたブランドだからこそ出来る
流行に左右されないオリジナリティー溢れる
デザイン群はブランドコンセプトである
「NEW GENERATION STYLES ～ これからの時代のウエアの創造」を
追求し続けることでジャンルを超えて幅広いユーザーから
支持されるブランドへ進化を続ける。

そして多くのストリートヘッズ達の為に
次世代のファッションカルチャーの『鍵』となる為に
ストリートファッションシーンを守り続ける挑戦を続ける。

http://b-brosinc.jp

B-BROS INC
有限会社 ビー・ブロス
〒683-0003 鳥取県米子市皆生4丁目4-23
TEL 0859-30-2233　FAX 0859-30-2447
E-mail　info@b-brosinc.jp

STYLEKEY®
NEW GENERATION STYLES

2024 FALL&WINTER COLLECTION
- 2nd SEASON -

as founded in 1999 as a Japanese street fashion brand that inherited H

As the brand name suggests,

we combine "STY highly original clothing that will serve as the key to each line with the times.

brand's timeless and original desi

ause it has been watching

nd concept of "NEW

nscends genres a

STYLEKEY®
NEW GENERATION STYLES

2024 FALL&WINTER COLLECTION
- 2nd SEASON -

■ STYLE : STATUS LOGO L/S TEE
■ STYLE No. : SK24FW-LS01
■ PRICE : ¥5,400(¥5,940 税込)
■ SIZE : M / L / XL / XXL / XXXL
■ PRODUCT EXPLANATION
定番ロゴシリーズの長袖Tシャツは流行に左右されないどんなコーデにも合わせやすい人気商品。2024年より新たに定番ロゴシリーズ加わった「ステータスロゴ」は近年新作アイテムでも一番使用されている圧倒的人気を誇るロゴです。

	M	L	XL	XXL	XXXL
身丈	70	72	75	78	81
身幅	50	54	59	64	69
肩幅	47	53	58	63	68
袖丈	62	62	63	64	65

※上記表は予定上がり寸です。サイズは製品ごとに若干の誤差が生じます。予めご了承ください。

D DELIVERY:2024年9月下旬～2024年10月上旬

WHITE

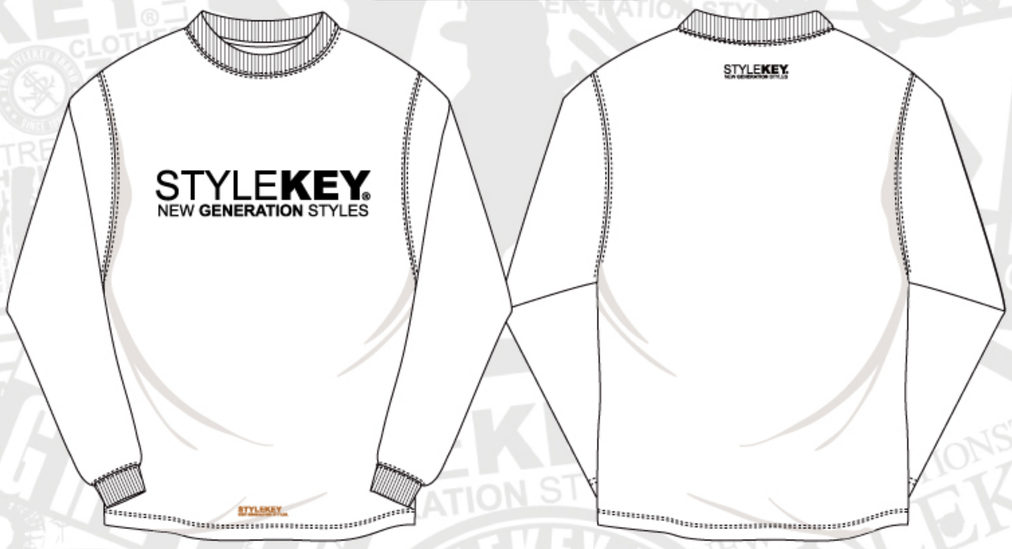

BLACK

BROWN

NAVY

■モデル:身長:173cm・体重:75kg・ガッチリ体型 | サイズ:XL着用

STYLEKEY®
NEW GENERATION STYLES

2024 FALL&WINTER COLLECTION
- 2nd SEASON -

■ STYLE : SMART LOGO L/S TEE
■ STYLE No. : SK24FW-LS02
■ PRICE : ¥5,400(¥5,940 税込)
■ SIZE : M / L / XL / XXL / XXXL
■ PRODUCT EXPLANATION
定番ロゴシリーズの長袖Tシャツは流行に左右されないどんなコーデにも合う人気商品。ブランド設立当時からの超ロングセラー「スマートロゴ」はブランドが誇る最強ロゴの一つ。2024年からプリントカラーを一部変更して再登場。

	M	L	XL	XXL	XXXL
身丈	70	72	75	78	81
身幅	50	54	59	64	69
肩幅	47	53	58	63	68
袖丈	62	62	63	64	65

※上記表は予定上がり寸です。サイズは製品ごとに若干の誤差が生じます。予めご了承ください。

D DELIVERY：2024年9月下旬～2024年10月上旬

WHITE

BLACK

BROWN

NAVY

■モデル：身長：173cm・体重：75kg・ガッチリ体型｜サイズ：XL着用

STYLEKEY®
NEW GENERATION STYLES

2024 FALL&WINTER COLLECTION
- 2nd SEASON -

■ STYLE : BOX LOGO L/S TEE
■ STYLE No. : SK24FW-LS03
■ PRICE : ¥5,400(¥5,940 税込)
■ SIZE : M / L / XL / XXL / XXXL
■ PRODUCT EXPLANATION
定番ロゴシリーズの長袖Tシャツは流行に左右されないどんなコーデにも合わせやすい人気商品。定番ロゴの中でも群を抜いて人気の「ボックスロゴ」は今もなお愛用者が増殖し続ける言わずと知れた永久定番の最強ロゴ。

	M	L	XL	XXL	XXXL
身丈	70	72	75	78	81
身幅	50	54	59	64	69
肩幅	47	53	58	63	68
袖丈	62	62	63	64	65

※上記表は予定上がり寸です。サイズは製品ごとに若干の誤差が生じます。予めご了承ください。

D DELIVERY:2024年9月下旬～2024年10月上旬

WHITE

BLACK

BROWN

NAVY

■モデル:身長:173cm・体重:75kg・ガッチリ体型 | サイズ:XL着用

STYLEKEY®
NEW GENERATION STYLES

2024 FALL&WINTER COLLECTION
- 2nd SEASON -

■ STYLE : LEGENDARY LOGO L/S TEE
■ STYLE No. : SK24FW-LS04
■ PRICE : ¥5,400(¥5,940 税込)
■ SIZE : M / L / XL / XXL / XXXL
■ PRODUCT EXPLANATION
定番ロゴシリーズの長袖Tシャツは流行に左右されないどんなコーデにも合わせやすい人気商品。ロイヤルロゴがバックに入る定番ロゴシリーズ最強との呼び声も高いスタイリッシュなロゴデザインが新たな伝説を創る。

	M	L	XL	XXL	XXXL
身丈	70	72	75	78	81
身幅	50	54	59	64	69
肩幅	47	53	58	63	68
袖丈	62	62	63	64	65

※上記表は予定上がり寸です。サイズは製品ごとに若干の誤差が生じます。予めご了承ください。

D DELIVERY:2024年9月下旬～2024年10月上旬

WHITE

BLACK

BROWN

NAVY

■モデル:身長:173cm・体重:75kg・ガッチリ体型 | サイズ:XL着用

STYLEKEY®
NEW GENERATION STYLES

2024 FALL&WINTER COLLECTION
- 2nd SEASON -

■ STYLE : DECAL L/S TEE
■ STYLE No. : SK24FW-LS05
■ PRICE : ¥9,800(¥10,780 税込)
■ SIZE : M / L / XL / XXL / XXXL
■ PRODUCT EXPLANATION
レース用のマシーンのボディーを飾るデカールをイメージしたお洒落な長袖Tシャツが登場。イレギュラーにレイアウトされた丸みのあるポップなデザインは発砲プリントで立体的に表現したプリントがベストマッチする注目作。

	M	L	XL	XXL	XXXL
身丈	70	72	75	78	81
身幅	50	54	59	64	69
肩幅	47	53	58	63	68
袖丈	62	62	63	64	65

※上記表は予定上がり寸です。サイズは製品ごとに若干の誤差が生じます。予めご了承ください。

D DELIVERY：2024年10月上旬～2024年10月中旬

WHITE

BLACK

BROWN

NAVY

■モデル：身長：173cm・体重：75kg・ガッチリ体型｜サイズ：XL着用

STYLEKEY®
NEW GENERATION STYLES

2024 FALL&WINTER COLLECTION
- 2nd SEASON -

■ STYLE : GRAPHISTORY L/S TEE
■ STYLE No. : SK24FW-LS06
■ PRICE : ¥6,900(¥7,590 税込)
■ SIZE : M / L / XL / XXL / XXXL
■ PRODUCT EXPLANATION
スタイルキーのグラフィックの歴史を表現したお洒落な長袖Tシャツが登場。過去に発売された数々のグラフィティーをモノグラム調に敷き詰め要所に使用したブランドらしいデザインが魅了する今シーズン注目のアイテムです。

	M	L	XL	XXL	XXXL
身丈	70	72	75	78	81
身幅	50	54	59	64	69
肩幅	47	53	58	63	68
袖丈	62	62	63	64	65

※上記表は予定上がり寸です。サイズは製品ごとに若干の誤差が生じます。予めご了承ください。

D DELIVERY:2024年10月上旬～2024年10月中旬

WHITE

BLACK

BROWN

NAVY

■モデル:身長:173cm・体重:75kg・ガッチリ体型 | サイズ:XL着用

STYLEKEY®
NEW GENERATION STYLES

2024 FALL&WINTER COLLECTION
- 2nd SEASON -

■ STYLE : KEYWORD L/S TEE
■ STYLE No. : SK24FW-LS07
■ PRICE : ¥7,900(¥8,690 税込)
■ SIZE : M / L / XL / XXL / XXXL
■ PRODUCT EXPLANATION
これぞスタイルキーと言わしめる2000年代を彷彿するオールドスクールな長袖Tシャツが登場。カラーリングの効いたストレートなワードがバックを主張する男女ともにオススメなブランドファンにはたまらないアイテムです。

	M	L	XL	XXL	XXXL
身丈	70	72	75	78	81
身幅	50	54	59	64	69
肩幅	47	53	58	63	68
袖丈	62	62	63	64	65

※上記表は予定上がり寸です。サイズは製品ごとに若干の誤差が生じます。予めご了承ください。

D DELIVERY:2024年10月上旬～2024年10月中旬

WHITE

BLACK

BROWN

NAVY

■モデル:身長:173cm・体重:75kg・ガッチリ体型 | サイズ:XL着用

STYLEKEY®
NEW GENERATION STYLES

2024 FALL&WINTER COLLECTION
- 2nd SEASON -

■ STYLE : RECEIPT L/S TEE
■ STYLE No. : SK24FW-LS08
■ PRICE : ¥6,900(¥7,590 税込)
■ SIZE : M / L / XL / XXL / XXXL
■ PRODUCT EXPLANATION
レシートをモチーフに高級感のあるデザインに仕上げたこれからのシーズンに最適な長袖Tシャツが登場。左胸の大きめのワンポイントやバックのオブジェクトのレイアウトなどデザイナーのこだわりの詰まったお洒落な一枚です。

	M	L	XL	XXL	XXXL
身丈	70	72	75	78	81
身幅	50	54	59	64	69
肩幅	47	53	58	63	68
袖丈	62	62	63	64	65

※上記表は予定上がり寸です。サイズは製品ごとに若干の誤差が生じます。予めご了承ください。

D DELIVERY:2024年10月上旬～2024年10月中旬

WHITE

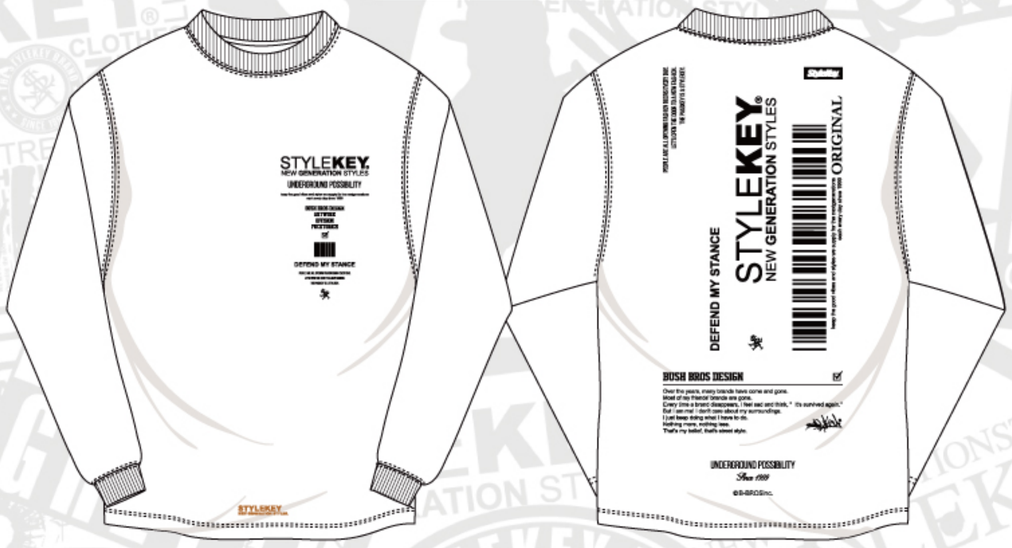

BLACK

BROWN

NAVY

■モデル:身長:173cm・体重:75kg・ガッチリ体型 | サイズ:XL着用

STYLEKEY®
NEW GENERATION STYLES

2024 FALL&WINTER COLLECTION
- 2nd SEASON -

■ STYLE : ROYAL SCRIPT ZIP HOOD SWEAT
■ STYLE No. : SK24FW-SWJK01
■ PRICE : ¥13,600(¥14,960 税込)
■ SIZE : M / L / XL / XXL / XXXL / XXXXL
■ PRODUCT EXPLANATION
高級感のあるスクリプトロゴとロイヤルロゴをユニフォーム調のレイアウトで仕上げたジップスウェットパーカーが登場。バックや袖にまでロゴプリントを施したブランドらしいデザインはワンランク上のストリートスタイルを演出する。

	M	L	XL	XXL	XXXL	XXXXL
身丈	70	73	76	79	82	85
身幅	60	63	66	69	72	75
肩幅	52	55	58	61	64	67
袖丈	63	64	65	66	67	68

※上記表は予定上がり寸です。サイズは製品ごとに若干の誤差が生じます。予めご了承ください。

D DELIVERY:2024年10月中旬～2024年10月下旬

■モデル:身長:173cm・体重:75kg・ガッチリ体型｜サイズ:XL着用

STYLEKEY®
NEW GENERATION STYLES

2024 FALL&WINTER COLLECTION
- 2nd SEASON -

■ STYLE : SKULL PIERROT ZIP HOOD SWEAT
■ STYLE No. : SK24FW-SWJK02
■ PRICE : ¥13,600(¥14,960 税込)
■ SIZE : M / L / XL / XXL / XXXL / XXXXL
■ PRODUCT EXPLANATION
メキシカンスカル調のデザインをワイルドなストリートテイストにアレンジした今シーズン注目のジップスウェットパーカーが登場。スカルピエロと題し配色したブランドロゴを発砲プリントで立体的に表現した超一押しアイテムです。

	M	L	XL	XXL	XXXL	XXXXL
身丈	70	73	76	79	82	85
身幅	60	63	66	69	72	75
肩幅	52	55	58	61	64	67
袖丈	63	64	65	66	67	68

※上記表は予定上がり寸です。サイズは製品ごとに若干の誤差が生じます。予めご了承ください。

D DELIVERY:2024年10月中旬～2024年10月下旬

■モデル:身長:173cm・体重:75kg・ガッチリ体型 | サイズ:XL着用

STYLEKEY®
NEW GENERATION STYLES

2024 FALL&WINTER COLLECTION

- 2nd SEASON -

■ STYLE : WARM UP FLEECE JACKET
■ STYLE No. : SK24FW-FJK01
■ PRICE : ¥15,800(¥17,380 税込)
■ SIZE : M / L / XL / XXL
■ PRODUCT EXPLANATION
軽量で保温性も抜群のこれからのシーズンに最適な柔らかな肌触りと着心地のフリースジャケットが登場。スタンドカラーにロゴ刺繍を施し左胸の異素材ナイロンポケットにプリントを施したシンプルながら存在感のある注目アイテム。

	M	L	XL	XXL
身丈	68	71	74	78
身幅	57	60	63	66
肩幅	55	58	61	64
袖丈	50	51	52	53

※上記表は予定上がり寸です。サイズは製品ごとに若干の誤差が生じます。予めご了承ください。

D DELIVERY:2024年10月中旬～2024年10月下旬

BLACK

CREAM

■モデル:身長:173cm・体重:75kg・ガッチリ体型 | サイズ:XL着用

STYLEKEY®
NEW GENERATION STYLES

2024 FALL&WINTER COLLECTION
- 2nd SEASON -

■ STYLE : WARM UP FLEECE VEST
■ STYLE No. : SK24FW-FVST01
■ PRICE : ¥14,800(¥16,280 税込)
■ SIZE : M / L / XL / XXL
■ PRODUCT EXPLANATION
重ね着やジャケットのインナーに最適な軽量で保温性抜群の柔らかな肌触りと着心地のフリースベストが登場。スタンドカラーにロゴ刺繍を施し左胸の異素材ナイロンポケットにプリントを施したシンプルながら存在感のある注目アイテム。

	M	L	XL	XXL
身丈	65	68	71	75
身幅	58	61	64	67
肩幅	43	44	45	46

※上記表は予定上がり寸です。サイズは製品ごとに若干の誤差が生じます。予めご了承ください。

D DELIVERY：2024年10月中旬～2024年10月下旬

BLACK

CREAM

■モデル：身長：173cm・体重：75kg・ガッチリ体型｜サイズ：XL着用

STYLEKEY®
NEW GENERATION STYLES

2024 FALL&WINTER COLLECTION
- 2nd SEASON -

STYLEKEY® was founded in 1999 as a Japanese street fashion brand that inherited HIPHOP culture.

As the brand name suggests,

we combine "STYLE" and "KEY" to create highly original clothing that will serve as the key to each user's own fashion in line with the times.

The brand's timeless and original designs,

which are possible only because it has been watching the scene for a long time,

continue to pursue the brand concept of "NEW GENERATION STYLES",

and continue to evolve into a brand that transcends genres and is supported by a wide range of users.

©B-BROSinc.

B-BROS INC.
有限会社 ビー・ブロス
〒683-0003 鳥取県米子市皆生4丁目4-23
TEL 0859-30-2233　FAX 0859-30-2447
E-mail　info@b-brosinc.jp

※本カタログ掲載写真、イラスト等の無断転載及びコピー複写は固く禁じます。※カタログ中の商品写真、イラストの色彩は、印刷のため実際と多少異なる場合がございます。