NEWGENERATIONSTYLES

STYLEKEY®

- 2018 HOLIDAY ~ 2019 FIRST SPRING COLLECTION -

NEWGENERATIONSTYLES

STYLEKEY®

- 2018 HOLIDAY ~ 2019 FIRST SPRING COLLECTION -

http://b-brosinc.jp

その名の通り『STYLE=ファッション』『KEY=鍵』と言う単語をつなぎ
時代の流れの中でユーザー自身のファッションの鍵となる
こだわりのウエアを発信し続けている。

オリジナリティー溢れるデザインは
ジャンルを超えて幅広いユーザーから支持を受ける最重要ブランドだ。

デザイナーのこだわりからあくまでアンダーグラウンドを主張し
独自のスタイルを守りブランドコンセプトである
NEW GENERATION STYLES
(これからの時代のウエアの創造)
を追求したデザイン群が魅了する。

NEWGENERATIONSTYLES
STYLEKEY®

- 2018 HOLIDAY ~ 2019 FIRST SPRING COLLECTION -

DELIVERY 11

レゲエテイストをミックスしたN3Bタイプのフライトジャケット

BLACK

KHAKI

■ STYLE : REIGNING KING N3B JACKET
■ STYLE No. : SK18HO-JK01
■ PRICE : ¥24,800(¥26,784 税込)
■ SIZE : M / L / XL / XXL
■ PRODUCT EXPLANATION

ジャマイカンカラーのライオンをバックにプリントしたレゲエテイスト漂うN3Bタイプのフライトジャケットが登場。フード部のファーは脱着可能で裏地に中綿キルトを使用した防寒性にも優れたアイテムです。

	M	L	XL	XXL
身丈	72	74	76	79
身幅	54	58	62	69
肩幅	46	48	51	54
袖丈	61	62	65	66

※上記表は予定上がり寸です。サイズは製品ごとに若干の誤差が生じます。予めご了承ください。

■ DESIGN VIEW

ブランドらしい躍動感のあるグラフィティーが魅了するコーチジャケット

BLACK

GRAY

BURGUNDY

NAVY

■ STYLE : SUPPLICATION COACH JACKET
■ STYLE No. : SK18HO-JK02
■ PRICE : ¥10,800(¥11,664 税込)
■ SIZE : M / L / XL / XXL
■ PRODUCT EXPLANATION

これからのシーズンに活躍するライトアウターの代表格コーチジャケットの新作が登場。懇願をテーマにロゴとプレイハンドを絶妙にミックスしカラーリングの効いたペイントを散らした躍動感のあるデザインが魅了する。

	M	L	XL	XXL
身丈	70	73	76	79
身幅	56	59	62	65
肩幅	47	50	53	56
袖丈	63	65	67	69

※上記表は予定上がり寸です。サイズは製品ごとに若干の誤差が生じます。予めご了承ください。

■ DESIGN VIEW

NEWGENERATIONSTYLES
STYLEKEY®

- 2018 HOLIDAY ~ 2019 FIRST SPRING COLLECTION -

DELIVERY 11

アースカラーのラスタモノグラムがお洒落なジップパーカー

BLACK

H/GRAY

WHITE

NAVY

■ STYLE : ROOTS OF PEACE ZIP HOOD SWEAT
■ STYLE No. : SK18HO-SWJK01
■ PRICE : ¥9,800(¥10,584 税込)
■ SIZE : M / L / XL / XXL / XXXL
■ PRODUCT EXPLANATION

肉厚の裏毛スウェットを使用したこれからのシーズンに最適なジップフードスウェットが登場。ルーツロックレゲエを彷彿するデザインはラスタモノグラムをアースカラーでインストールした今シーズン注目のアイテム。

	M	L	XL	XXL	XXXL
身丈	70	73	76	79	82
身幅	60	63	66	69	72
肩幅	52	55	58	61	64
袖丈	63	64	65	66	67

※上記表は予定上がり寸です。サイズは
製品ごとに若干の誤差が生じます。
予めご了承ください。

■ DESIGN VIEW

躍動感のあるグラフィティーが魅了するジップパーカー

BLACK

H/GRAY

WHITE

NAVY

■ STYLE : SUPPLICATION ZIP HOOD SWEAT
■ STYLE No. : SK18HO-SWJK02
■ PRICE : ¥9,800(¥10,584 税込)
■ SIZE : M / L / XL / XXL / XXXL
■ PRODUCT EXPLANATION

肉厚の裏毛スウェットを使用したこれからのシーズンに最適なジップフードスウェット。懇願をテーマにロゴとプレイハンドを絶妙にミックスしカラーリングの効いたペイントを散らした躍動感のあるデザインが魅了する。

	M	L	XL	XXL	XXXL
身丈	70	73	76	79	82
身幅	60	63	66	69	72
肩幅	52	55	58	61	64
袖丈	63	64	65	66	67

※上記表は予定上がり寸です。サイズは
製品ごとに若干の誤差が生じます。
予めご了承ください。

■ DESIGN VIEW

NEWGENERATIONSTYLES
STYLEKEY®

- 2018 HOLIDAY ~ 2019 FIRST SPRING COLLECTION -

DELIVERY 11

ブランドらしいグラフィティーを刺繍で施したスナップバックキャップ

BLACK

WHITE

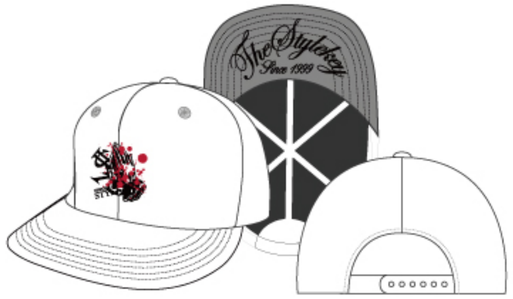

GRAY

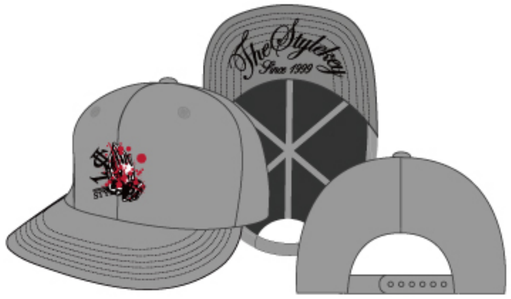

■ STYLE : SUPPLICATION SNAPBACK CAP
■ STYLE No. : SK18HO-CP01
■ PRICE : ¥5,500(¥5,940 税込)
■ SIZE : FREE
■ PRODUCT EXPLANATION
OTTOウールブレンドを使用した人気のスナップバックキャップが登場。ロイヤルロゴとプレイハンドを絶妙にミックスしカラーリングの効いたペイントを散らした躍動感のあるデザインを刺繍で表現した注目アイテムです。

	FREE
内周	58 ~ 62
ツバ	7.5
深さ	9.5

※上記表は予定上がり寸です。サイズは
製品ごとに若干の誤差が生じます。
予めご了承ください。

■ DESIGN VIEW

躍動感のあるグラフィティーをオンした男女問わず人気のローキャップ

BLACK

WHITE

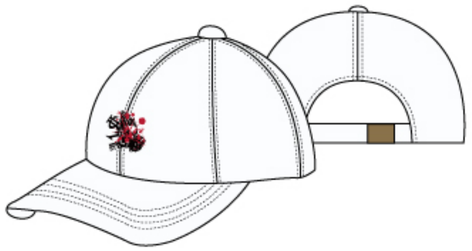

CAMO

■ STYLE : SUPPLICATION LOW CAP
■ STYLE No. : SK18HO-CP02
■ PRICE : ¥4,500(¥4,860 税込)
■ SIZE : FREE
■ PRODUCT EXPLANATION
ストリートスタイルに欠かせない男女問わず人気のローキャップが登場。ロイヤルロゴとプレイハンドを絶妙にミックスしカラーリングの効いたペイントを散らした躍動感のあるデザインを刺繍で表現した注目アイテムです。

	FREE
内周	57 ~ 61
ツバ	7
深さ	8

※上記表は予定上がり寸です。サイズは
製品ごとに若干の誤差が生じます。
予めご了承ください。

■ DESIGN VIEW

NEWGENERATIONSTYLES
STYLEKEY®
- 2018 HOLIDAY ~ 2019 FIRST SPRING COLLECTION -

DELIVERY 12
【 11月納品指定可能 】

スマートボックスロゴ刺繍がさりげなく主張する

BLACK

H/GRAY

WHITE

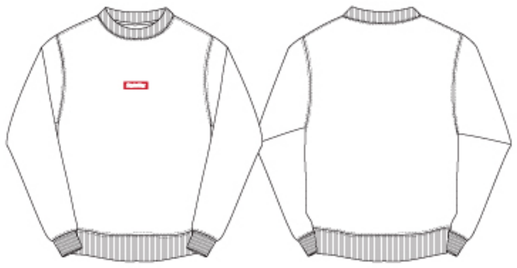

NAVY

■ STYLE : SMART BOX CREW SWEAT
■ STYLE No. : SK18HO-SWC01
■ PRICE : ¥6,900(¥7,452 税込)
■ SIZE : M / L / XL / XXL / XXXL

■ DESIGN VIEW

■ PRODUCT EXPLANATION
ロングスパンで活躍する裏毛スウェット生地を使用したスウェットトレーナーの新作が登場。スマートボックスロゴをワンポイント刺繍で施したデザインはどんなコーディネートにも合わせやすいお洒落なアイテムです。

	M	L	XL	XXL	XXXL
身丈	69	73	75	79	82
身幅	60	64	67	70	73
肩幅	52	55	58	61	64
袖丈	60	62	64	66	67

※上記表は予定上がり寸です。サイズは
製品ごとに若干の誤差が生じます。
予めご了承ください。

ワンポイント刺繍がお洒落なプルオーバーパーカー

BLACK

H/GRAY

WHITE

NAVY

■ STYLE : SMART BOX HOOD SWEAT
■ STYLE No. : SK18HO-SWH01
■ PRICE : ¥7,900(¥8,532 税込)
■ SIZE : M / L / XL / XXL / XXXL

■ DESIGN VIEW

■ PRODUCT EXPLANATION
ロングスパンで活躍する裏毛スウェット生地を使用したスウェットパーカーの新作が登場。スマートボックスロゴをワンポイント刺繍で施したデザインはどんなコーディネートにも合わせやすいお洒落なアイテムです。

	M	L	XL	XXL	XXXL
身丈	70	73	76	79	82
身幅	60	63	66	69	72
肩幅	52	55	58	61	64
袖丈	63	64	65	66	67

※上記表は予定上がり寸です。サイズは
製品ごとに若干の誤差が生じます。
予めご了承ください。

NEWGENERATIONSTYLES
STYLEKEY®

- 2018 HOLIDAY ~ 2019 FIRST SPRING COLLECTION -

DELIVERY 12
【 11月納品指定可能 】

ロイヤルロゴのワンポイント刺繍がさりげなく主張する

BLACK

H/GRAY

WHITE

NAVY

■ STYLE : ROYAL POINT CREW SWEAT
■ STYLE No. : SK18HO-SWC02
■ PRICE : ¥6,900(¥7,452 税込)
■ SIZE : M / L / XL / XXL / XXXL

■ DESIGN VIEW

■ PRODUCT EXPLANATION
ロングスパンで活躍する裏毛スウェット生地を使用したスウェットトレーナーの新作が登場。左胸にロイヤルロゴのワッペン刺繍を施したシンプル・イズ・ベストなデザインはどんなスタイルにも合わせやすいマストアイテム。

	M	L	XL	XXL	XXXL
身丈	69	73	75	79	82
身幅	60	64	67	70	73
肩幅	52	55	58	61	64
袖丈	60	62	64	66	67

※上記表は予定上がり寸です。サイズは
製品ごとに若干の誤差が生じます。
予めご了承ください。

左胸にワッペン刺繍を施したシンプル・イズ・ベストなアイテム

BLACK

H/GRAY

WHITE

NAVY

■ STYLE : ROYAL POINT HOOD SWEAT
■ STYLE No. : SK18HO-SWH02
■ PRICE : ¥7,900(¥8,532 税込)
■ SIZE : M / L / XL / XXL / XXXL

■ DESIGN VIEW

■ PRODUCT EXPLANATION
ロングスパンで活躍する裏毛スウェット生地を使用したスウェットパーカーの新作が登場。左胸にロイヤルロゴのワッペン刺繍を施したシンプル・イズ・ベストなデザインはどんなスタイルにも合わせやすいマストアイテム。

	M	L	XL	XXL	XXXL
身丈	70	73	76	79	82
身幅	60	63	66	69	72
肩幅	52	55	58	61	64
袖丈	63	64	65	66	67

※上記表は予定上がり寸です。サイズは
製品ごとに若干の誤差が生じます。
予めご了承ください。

NEWGENERATIONSTYLES
STYLEKEY®

- 2018 HOLIDAY ~ 2019 FIRST SPRING COLLECTION -

DELIVERY 12
【 11月納品指定可能 】

ボックスロゴ×立体刺繍がお洒落なストリート感溢れるデザイン

BLACK

H/GRAY

WHITE

NAVY

■ STYLE : TAG BOX CREW SWEAT
■ STYLE No. : SK18HO-SWC03
■ PRICE : ¥7,900(¥8,532 税込)
■ SIZE : M / L / XL / XXL / XXXL

■ DESIGN VIEW

■ PRODUCT EXPLANATION
ロングスパンで活躍する裏毛スウェット生地を使用したスウェットトレーナーの新作が登場。ボックスロゴの上にカラーリングの効いたタギングを立体刺繍で施したストリート感溢れるデザインが魅了する注目アイテム。

	M	L	XL	XXL	XXXL
身丈	69	73	75	79	82
身幅	60	64	67	70	73
肩幅	52	55	58	61	64
袖丈	60	62	64	66	67

※上記表は予定上がり寸です。サイズは製品ごとに若干の誤差が生じます。予めご了承ください。

STYLE KEY
NEWGENERATIONSTYLES

カラーリングの効いたタギングの立体刺繍がひときわ目を引く

BLACK

H/GRAY

WHITE

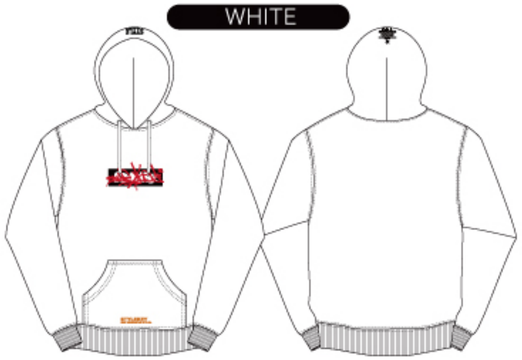

NAVY

■ STYLE : TAG BOX HOOD SWEAT
■ STYLE No. : SK18HO-SWH03
■ PRICE : ¥8,900(¥9,612 税込)
■ SIZE : M / L / XL / XXL / XXXL

■ DESIGN VIEW

■ PRODUCT EXPLANATION
ロングスパンで活躍する裏毛スウェット生地を使用したスウェットパーカーの新作が登場。ボックスロゴの上にカラーリングの効いたタギングを立体刺繍で施したストリート感溢れるデザインが魅了する注目アイテム。

	M	L	XL	XXL	XXXL
身丈	70	73	76	79	82
身幅	60	63	66	69	72
肩幅	52	55	58	61	64
袖丈	63	64	65	66	67

※上記表は予定上がり寸です。サイズは製品ごとに若干の誤差が生じます。予めご了承ください。

STYLE KEY
NEWGENERATIONSTYLES

NEWGENERATIONSTYLES
STYLEKEY®

- 2018 HOLIDAY ~ 2019 FIRST SPRING COLLECTION -

DELIVERY 12
【 11月納品指定可能 】

スタイルキー帝国をテーマにしたブランドらしいデザイン

BLACK

H/GRAY

WHITE

NAVY

■ STYLE : EMPIRE OF STLK CREW SWEAT
■ STYLE No. : SK18HO-SWC04
■ PRICE : ¥7,900(¥8,532 税込)
■ SIZE : M / L / XL / XXL / XXXL
■ PRODUCT EXPLANATION
ロングスパンで活躍する裏毛スウェット生地を使用したスウェットトレーナーの新作が登場。スタイルキー帝国をテーマに日章旗をモチーフにしたブランドらしいロゴデザインが前後に入るインパクト抜群の注目アイテム。

	M	L	XL	XXL	XXXL
身丈	69	73	75	79	82
身幅	60	64	67	70	73
肩幅	52	55	58	61	64
袖丈	60	62	64	66	67

※上記表は予定上がり寸です。サイズは製品ごとに若干の誤差が生じます。予めご了承ください。

■ DESIGN VIEW

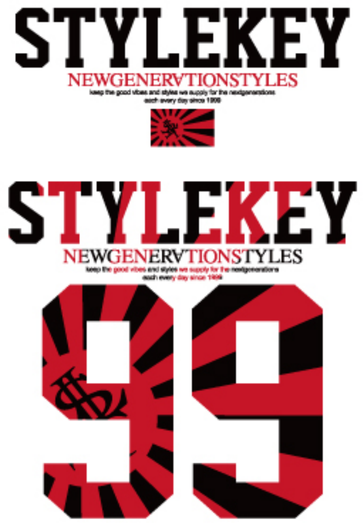

日章旗をモチーフにしたロゴデザインがインパクトを放つ

BLACK

H/GRAY

WHITE

NAVY

■ STYLE : EMPIRE OF STLK HOOD SWEAT
■ STYLE No. : SK18HO-SWH04
■ PRICE : ¥8,900(¥9,612 税込)
■ SIZE : M / L / XL / XXL / XXXL
■ PRODUCT EXPLANATION
ロングスパンで活躍する裏毛スウェット生地を使用したスウェットパーカーの新作が登場。スタイルキー帝国をテーマに日章旗をモチーフにしたブランドらしいロゴデザインが前後に入るインパクト抜群の注目アイテム。

	M	L	XL	XXL	XXXL
身丈	70	73	76	79	82
身幅	60	63	66	69	72
肩幅	52	55	58	61	64
袖丈	63	64	65	66	67

※上記表は予定上がり寸です。サイズは製品ごとに若干の誤差が生じます。予めご了承ください。

■ DESIGN VIEW

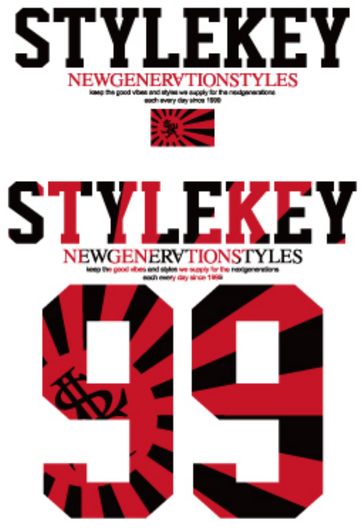

NEWGENERATIONSTYLES

STYLEKEY®

- 2018 HOLIDAY ~ 2019 FIRST SPRING COLLECTION -

DELIVERY 12

【 11月納品指定可能 】

ジャマイカンカラーがお洒落なレゲエテイスト溢れるデザイン

BLACK

H/GRAY

WHITE

NAVY

■ STYLE : REIGNING KING CREW SWEAT
■ STYLE No. : SK18HO-SWC05
■ PRICE : ¥7,900(¥8,532 税込)
■ SIZE : M / L / XL / XXL / XXXL

■ DESIGN VIEW

■ PRODUCT EXPLANATION

ロングスパンで活躍する裏毛スウェット生地を使用したスウェットトレーナーの新作が登場。国王の君臨をテーマにジャマイカの国旗とライオンをモチーフにしたレゲエテイストなデザインがお洒落なトレーナーが登場。

	M	L	XL	XXL	XXXL
身丈	69	73	75	79	82
身幅	60	64	67	70	73
肩幅	52	55	58	61	64
袖丈	60	62	64	66	67

※上記表は予定上がり寸です。サイズは製品ごとに若干の誤差が生じます。予めご了承ください。

ジャマイカの国旗とライオンをモチーフにしたスウェットパーカー

BLACK

H/GRAY

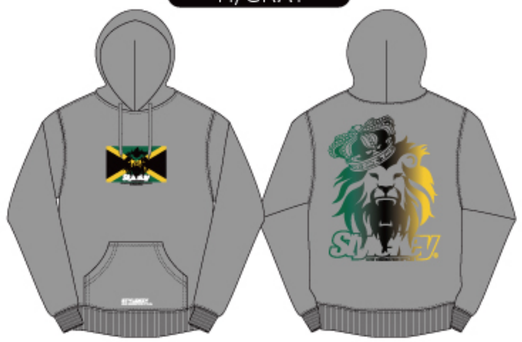

WHITE

NAVY

■ STYLE : REIGNING KING HOOD SWEAT
■ STYLE No. : SK18HO-SWH05
■ PRICE : ¥8,900(¥9,612 税込)
■ SIZE : M / L / XL / XXL / XXXL

■ DESIGN VIEW

■ PRODUCT EXPLANATION

ロングスパンで活躍する裏毛スウェット生地を使用したスウェットパーカーの新作が登場。国王の君臨をテーマにジャマイカの国旗とライオンをモチーフにしたレゲエテイストなデザインがお洒落なパーカーが登場。

	M	L	XL	XXL	XXXL
身丈	70	73	76	79	82
身幅	60	63	66	69	72
肩幅	52	55	58	61	64
袖丈	63	64	65	66	67

※上記表は予定上がり寸です。サイズは製品ごとに若干の誤差が生じます。予めご了承ください。

NEWGENERATIONSTYLES
STYLEKEY®

- 2018 HOLIDAY ~ 2019 FIRST SPRING COLLECTION -

DELIVERY 12
【 11月納品指定可能 】

ルーツロックレゲエを彷彿するレゲエテイストのデザイン

BLACK

H/GRAY

WHITE

NAVY

■ STYLE : ROOTS OF PEACE CREW SWEAT
■ STYLE No. : SK18HO-SWC06
■ PRICE : ¥7,900(¥8,532 税込)
■ SIZE : M / L / XL / XXL / XXXL

■ PRODUCT EXPLANATION
ロングスパンで活躍する裏毛スウェット生地を使用したスウェットトレーナーの新作が登場。ルーツロックレゲエを彷彿するデザインはラスタモノグラムをアースカラーでインストールした今シーズン注目のアイテムです。

	M	L	XL	XXL	XXXL
身丈	69	73	75	79	82
身幅	60	64	67	70	73
肩幅	52	55	58	61	64
袖丈	60	62	64	66	67

※上記表は予定上がり寸です。サイズは
製品ごとに若干の誤差が生じます。
予めご了承ください。

■ DESIGN VIEW

レゲエをテーマにしたラスタモノグラムをインストール

BLACK

H/GRAY

WHITE

NAVY

■ STYLE : ROOTS OF PEACE HOOD SWEAT
■ STYLE No. : SK18HO-SWH06
■ PRICE : ¥8,900(¥9,612 税込)
■ SIZE : M / L / XL / XXL / XXXL

■ PRODUCT EXPLANATION
ロングスパンで活躍する裏毛スウェット生地を使用したスウェットパーカーの新作が登場。ルーツロックレゲエを彷彿するデザインはラスタモノグラムをアースカラーでインストールした今シーズン注目のアイテムです。

	M	L	XL	XXL	XXXL
身丈	70	73	76	79	82
身幅	60	63	66	69	72
肩幅	52	55	58	61	64
袖丈	63	64	65	66	67

※上記表は予定上がり寸です。サイズは
製品ごとに若干の誤差が生じます。
予めご了承ください。

■ DESIGN VIEW

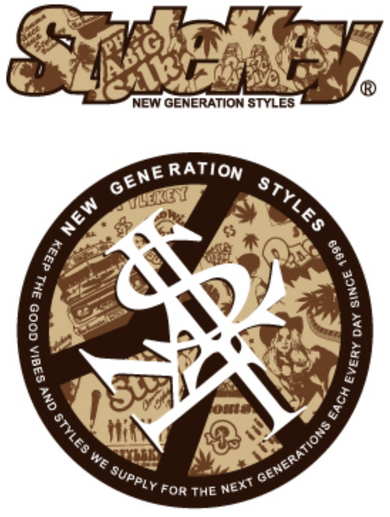

NEWGENERATIONSTYLES
STYLEKEY®

- 2018 HOLIDAY ~ 2019 FIRST SPRING COLLECTION -

DELIVERY 1

ワンポイントのボックスロゴ刺繍がさりげなく主張する

WHITE

BLACK

BURGUNDY

NAVY

■ STYLE : SMART BOX L/S TEE
■ STYLE No. : SK18HO-LS01
■ PRICE : ¥4,500(¥4,860 税込)
■ SIZE : M / L / XL / XXL

■ DESIGN VIEW

StyleKey®

■ PRODUCT EXPLANATION

スマートボックスロゴをワンポイント刺繍で施したシンプルながらカラーリングの効いたロゴ刺繍がさりげなく主張します。シンプルなデザインなのでどんなコーディネートにも合わせやすい万能アイテムです。

	M	L	XL	XXL
身丈	73	76	78	81
身幅	50	55	60	66
肩幅	47	53	57	61
袖丈	62	64	66	68

※上記表は予定上がり寸です。サイズは
製品ごとに若干の誤差が生じます。
予めご了承ください。

左胸のワッペンロゴ刺繍がお洒落な万能アイテム

WHITE

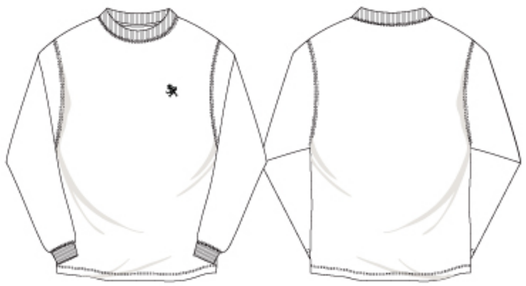

BLACK

BURGUNDY

NAVY

■ STYLE : ROYAL POINT L/S TEE
■ STYLE No. : SK18HO-LS02
■ PRICE : ¥4,500(¥4,860 税込)
■ SIZE : M / L / XL / XXL

■ DESIGN VIEW

■ PRODUCT EXPLANATION

左胸にロイヤルロゴのワッペン刺繍を施したシンプルなデザインはどんなスタイルにも合わせやすいマストアイテム。一枚で着てもインナーで着ても活躍するフルローテーションで愛用したいロングTシャツです。

	M	L	XL	XXL
身丈	73	76	78	81
身幅	50	55	60	66
肩幅	47	53	57	61
袖丈	62	64	66	68

※上記表は予定上がり寸です。サイズは
製品ごとに若干の誤差が生じます。
予めご了承ください。

NEWGENERATIONSTYLES STYLEKEY®

- 2018 HOLIDAY ~ 2019 FIRST SPRING COLLECTION -

DELIVERY 1

ラッピングペーパーをモチーフにしたラグジュアリーなデザイン

WHITE

BLACK

BURGUNDY

NAVY

■ STYLE : PRESENTS L/S TEE
■ STYLE No. : SK18HO-LS03
■ PRICE : ¥5,500(¥5,940 税込)
■ SIZE : M / L / XL / XXL

■ PRODUCT EXPLANATION

ラッピングペーパーをモチーフにしたボックスデザインにゴールド箔のロゴプリントがひときわ輝きを放つラグジュアリーなロングTシャツが登場。バックにもゴールド箔のロゴプリントを施した高級感漂うアイテムです。

	M	L	XL	XXL
身丈	73	76	78	81
身幅	50	55	60	66
肩幅	47	53	57	61
袖丈	62	64	66	68

※上記表は予定上がり寸です。サイズは製品ごとに若干の誤差が生じます。予めご了承ください。

■ DESIGN VIEW

NEWGENERATIONSTYLES STYLEKEY®
keep the good vibes and styles we supply for the nextgenerations each every day since 1999

両袖に入るレインボーストライプ箔のロゴプリントがお洒落

WHITE

BLACK

BURGUNDY

NAVY

■ STYLE : CONFIRM L/S TEE
■ STYLE No. : SK18HO-LS04
■ PRICE : ¥5,500(¥5,940 税込)
■ SIZE : M / L / XL / XXL

■ PRODUCT EXPLANATION

両袖にレインボーストライプ箔のロゴプリントを施したロンTが登場。左胸にロイヤルロゴのワンポイントプリントとシンプルながら両袖のレインボーストライプ箔のロゴが主張するお洒落度を格段に上げるアイテムです。

	M	L	XL	XXL
身丈	73	76	78	81
身幅	50	55	60	66
肩幅	47	53	57	61
袖丈	62	64	66	68

※上記表は予定上がり寸です。サイズは製品ごとに若干の誤差が生じます。予めご了承ください。

■ DESIGN VIEW

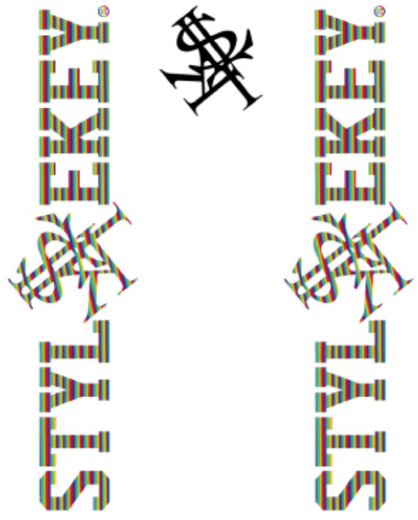

NEWGENERATIONSTYLES STYLEKEY®

- 2018 HOLIDAY ~ 2019 FIRST SPRING COLLECTION -

DELIVERY 1

ビタミンカラーのモノグラムがお洒落なロングTシャツ

WHITE

BLACK

BURGUNDY

NAVY

■ STYLE : IMAGINATION L/S TEE
■ STYLE No. : SK18HO-LS05
■ PRICE : ¥5,500(¥5,940 税込)
■ SIZE : M / L / XL / XXL
■ PRODUCT EXPLANATION

人気のモノグラムをパネル状にデザインしたビタミンカラーがお洒落なロングTシャツが登場。バック裾にもロゴプリントを施したポップさと高級感を兼ね備えた注目アイテムです。

	M	L	XL	XXL
身丈	73	76	78	81
身幅	50	55	60	66
肩幅	47	53	57	61
袖丈	62	64	66	68

※上記表は予定上がり寸です。サイズは製品ごとに若干の誤差が生じます。予めご了承ください。

■ DESIGN VIEW

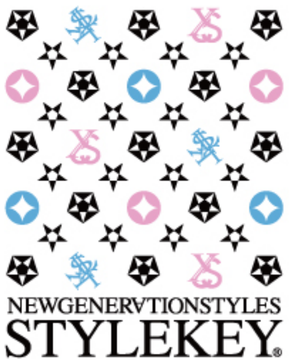

NEWGENERATIONSTYLES STYLEKEY®

keep the good vibes and styles we supply for the nextgenerations each every day since 1999

ルーツロックレゲエにインスピレーションを受けた注目作

WHITE

BLACK

BURGUNDY

NAVY

■ STYLE : ROOTS OF PEACE L/S TEE
■ STYLE No. : SK18HO-LS06
■ PRICE : ¥5,500(¥5,940 税込)
■ SIZE : M / L / XL / XXL
■ PRODUCT EXPLANATION

ルーツロックレゲエにインスピレーションを受けた今シーズン注目のロングTシャツが登場。前後のデザインにアースカラーのラスタモノグラムをインストールしたデザインはブランドらしい世界観を漂わせる。

	M	L	XL	XXL
身丈	73	76	78	81
身幅	50	55	60	66
肩幅	47	53	57	61
袖丈	62	64	66	68

※上記表は予定上がり寸です。サイズは製品ごとに若干の誤差が生じます。予めご了承ください。

■ DESIGN VIEW

2018.09作成
※本カタログ掲載写真、イラスト等の無断転載及びコピー複写は固く禁じます。 ※カタログ中の商品写真、イラストの色彩は、印刷のため実際と多少異なる場合がございます。

B-BROS INC
有限会社 ビー・ブロス
〒683-0003 鳥取県米子市皆生4丁目4-23
TEL 0859-30-2233 FAX 0859-30-2447
E-mail info@b-brosinc.jp